2-FÁZISÚ HIBRID LÉPTETŐMOTOR 57X57MM

FL57STH41-2804UEN
FL57STH41-2804B-UEN elők. E5 tok.-hoz

- jeladóhoz készült
- Hosszú élettartam
- *Raktárról

TERMÉKLEÍRÁS

A hibrid motor számos standard méretben kapható ún. Nema karimával. A legtöbb méret eredetileg hüvelykben értendő. A tipikus alkalmazási területek a nyomtatók, az orvosi elemzőeszközök, a rádió-bázisállomások,
az ipari automatizálás stb.

MŰSZAKI ADATOK

Ellenállás	0,7 Ω
Elülső méret	57x57
Fázisáram	2,8 A
Hossz	41 mm
Induktivitás	1,4 mH
Léptetési szög	1,8 °
Rögzítő forgatónyomaték	0,5393
Tehetetlenségi nyomaték	120 g.cm²
Tömeg	0,45 kg

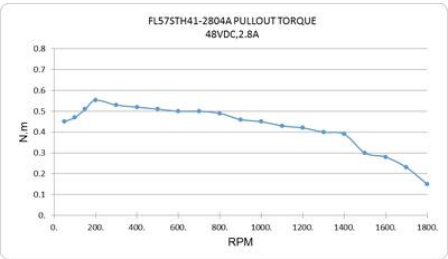

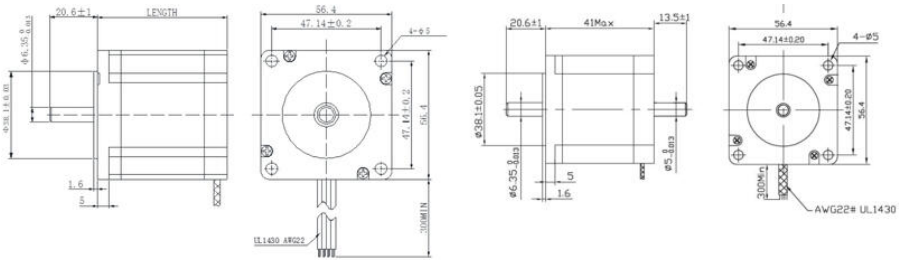

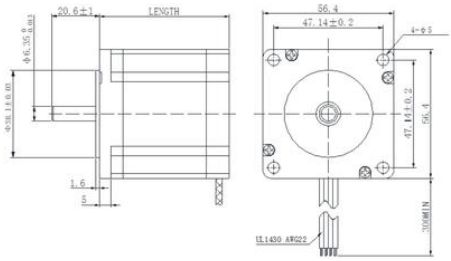
20.6±1
LENGTH
56.4
47.14±0.2
4-φ5
φ6.35 0 -0.013
φ38.1±0.05
47.14±0.2
56.4
1.6
5
UL1430 AWG22
300MIN