2-FÁZISÚ HIBRID LÉPTETŐ MOTOR 20X20 MM

FL20STH30-0604UEN
FL20STH30-0604B-UEN elők. E4P tok.-hoz



- jeladóhoz készült
- Hosszú élettartam
- *Raktárról

TERMÉKLEÍRÁS

A hibrid motor számos standard méretben kapható ún. Nema karimával. A legtöbb méret eredetileg hüvelykben értendő. A tipikus alkalmazási területek a nyomtatók és az orvosi elemzőeszközök,
a rádió-bázisállomások, az ipari automatizálás stb.

MŰSZAKI ADATOK

Ellenállás	6,5 Ω
Elülső méret	20x20
Fázisáram	0,6 A
Fázisok száma	2
Hossz	30 mm
Induktivitás	1,7 mH
Kábelhossz	300 mm
Kábelszám	4 pc
Léptetési szög	1,8 °
Rögzítő forgatónyomaték	0,01765
Sugárirányú erő	10 N
Tápfeszültség	3,9 V DC
Tehetetlenségi nyomaték	2 g.cm²
Tengelyátmérő	4 mm
Tengelyirányú erő	4 N
Tömeg	0,06 kg

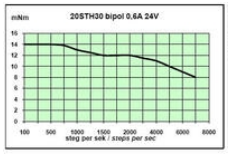
20STH30 bipol 0,6A 24V
mNm
steg per sek / steps per sec

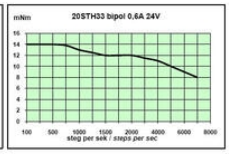
20STH33 bipol 0,6A 24V
mNm
steg per sek / steps per sec

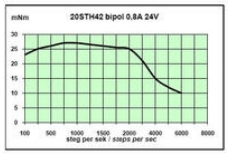
20STH42 bipol 0,8A 24V
mNm
steg per sek / steps per sec

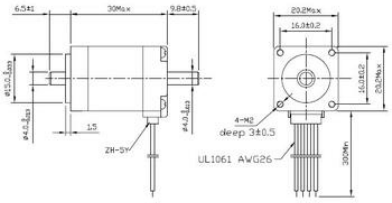
6.5±1
30Max
9.8±0.5
20.2Max
16.0±0.2
1.5
ZH-5Y
4-M2
deep 3±0.5
UL1061 AWG26
300Min

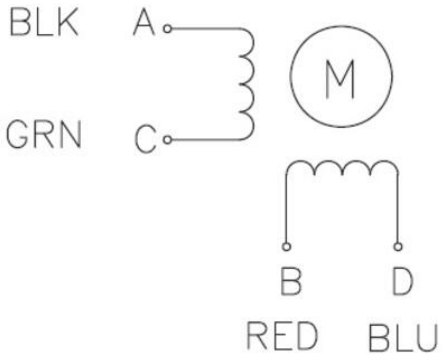
BLK
A
GRN
C
M
B
D
RED
BLU

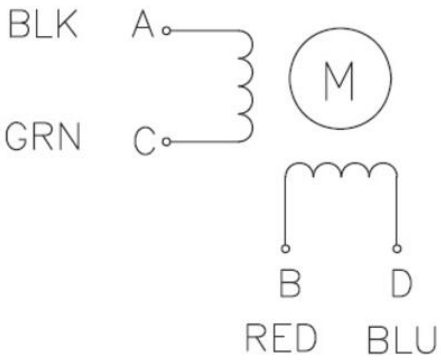
BLK
A
GRN
C
M
B
D
RED
BLU