AVENTICS

PNEUMATIKUS HENGEREK CSL

CSL-R412020398
Kettos muködésu munkahenger, Ø 16mm, 25mm, rozsdamentes acél

- ISO 6432
- Ø 16mm ... 25mm
- Lökethossz max. 1100mm
- ASCO 435-ös cseretermék



TERMÉKLEÍRÁS

MŰSZAKI ADATOK

Biztosított anyag	Rozsdamentes acél
Csatlakozás, levegő	M5
Cushioning energy	0,14 J
Dugattyúátmérő	16 mm
Dugattyúrúd anyaga	Rozsdamentes acél
Dugattyúrúd-csavaranya anyaga	Rozsdamentes acél
Dugattyúrúd-tömítés anyaga	Poliuretán
Dugattyútömítés anyaga	Nitril
Extracting piston force	127 N
Felszerelés	Önálló
Funkció	Kettős működésű
Henger anyaga	Rozsdamentes acél
Jóváhagyások	FDA, NSF
Löket	25 mm
Max. üzemi hőmérséklet	80 °C
Max. üzemi nyomás	10 bar

Min. üzemi hőmérséklet	-20 °C
Min. üzemi nyomás	1 bar
Oil content max	5 mg/m³
Palack anyaga	Alumínium
Particle size max	50 µm
Piston rod thread	M6
Retracting piston force	109 N
Szabványok	ISO 6432
Tömeg	0,039 kg
Tömítések anyaga	Nitril

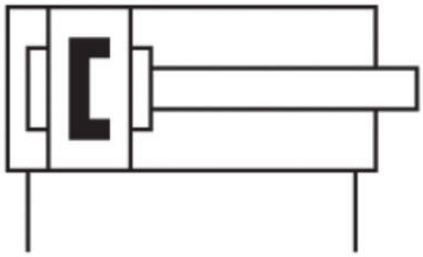

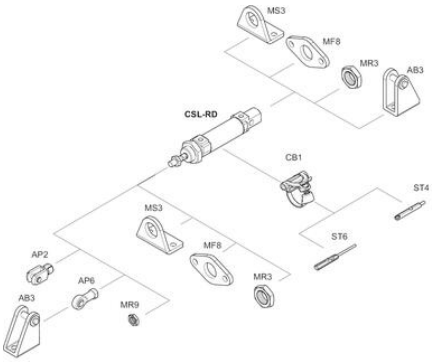



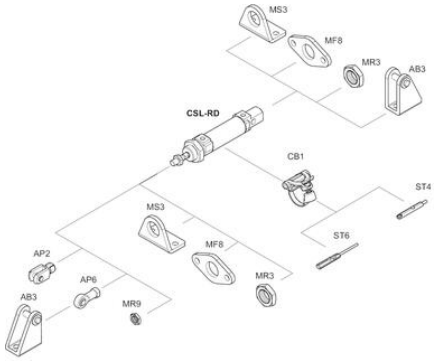
MS3
MF8
MR3
AB3
CSL-RD
CB1
ST4
MS3
ST6
AP2
MF8
AP6
MR3
AB3
MR9

