PNEUMATIKUS SZELEP, 3/2 NO

01V Sorozat

SOLU1024C3000
Tekercs, 24 V DC, 2 W, UL

- 740,1200 &5000 l / perc térfogatáram
- Csatlakozás 1/8 ", 1/4" & 1/2 "
- Hőmérséklet tartomány -10 és + 60 ° C között
- Cserélhető tekercs AC / DC
- Opcionális ATEX vagy UL tanúsítvány

TERMÉKLEÍRÁS

Beszállítónk, az Aignep 01V sorozata egy pneumatikus szelep, amely árammentesen nyitott, 3/2-es funkcióval rendelkezik.
Olyan alkalmazásokban való használatra tervezték, ahol a levegőáram állandó, és leálláskor meg kell szakítani.

Három különböző csatlakozási méret közül lehet választani:
Az 1/8" áramlási kapacitása akár 740 l/min
Az 1/4" áramlási kapacitása akár 1200 l/min
Az 1/2" áramlási kapacitása akár 5000 l/min
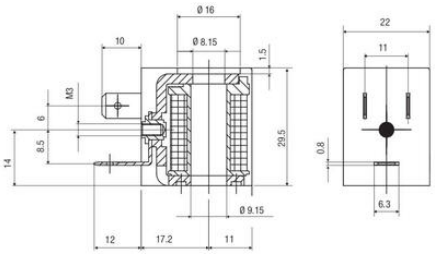
A pneumatikus szelepet tekercs nélkül árusítjuk. Szelepet később vásárolhat.
Itt választhat a váltakozó áramú/egyenáramú, továbbá az ATEX vagy UL által jóváhagyott változat közül.
Kérésre a tekercs több feszültségváltozatban is rendelkezésre áll.