LÉZER MUTATÓ SG-LP

SG-LP

SG-LP
SG-LP LÉZERES MUTATÓ

- Laser jelölő
- Segítség mechanikus összehangoláshoz
- 50m tartomány

TERMÉKLEÍRÁS

A beállítást megkönnyítő SG-LP típusú lézeres mutató bármely Datalogic fényfüggöny adójára vagy vevőjére felszerelhető.
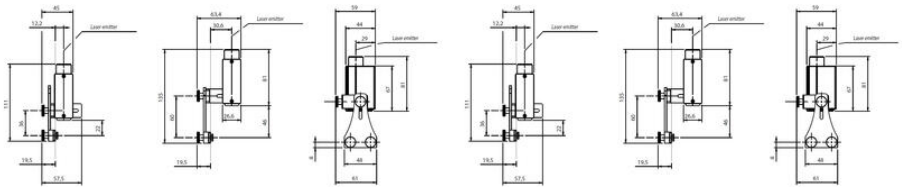
Az SG-LP lézerének hatótávolsága 50 méter, és ott is alkalmazzák, ahol tükröket használnak.