JELZŐ TÁBLÁK

Jelölő keret & betét

LWP2
Jelmagyarázat-táblatartó, érintőgomb (LIA betétekhez)



- Standard vagy széles keret
- 5 színű jelölés
- Opció egyedileg készített feliratra
- Opció iker érintő fejre

TERMÉKLEÍRÁS

Kis táblatartó	Nagy táblatartó	Táblatartó kerettel	Táblatartó többfunkciós gombhoz
			
LIAx táblához	LIBx táblához	LIAx táblához	LIAx táblához
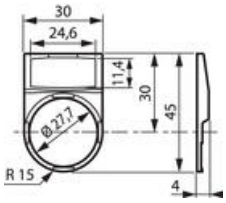	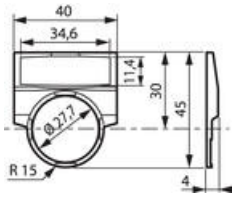	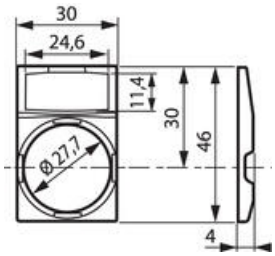	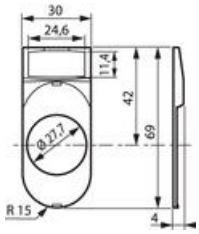
LWP3	LWG3	LWP4	LWP2
E3756429	E3756426	E3756430	E3756428

Típus	Méretek	Megnevezés	Alumínium	Fehér	Vörös	Fekete	Áttetsző
	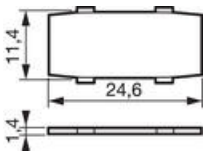	2 soros 13 betű soronként	LIA9	LIA5	LIA1	LIA3	LIA7
		E-szám	E3756399		E3756396	E3756397	3756398
		2 soros 18 betű soronként	LIB9	LIB5	LIB1	LIB3	LIB7

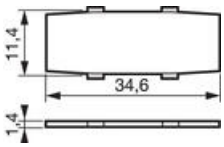

E-szám	E3756403		E3756400	E3756401	3756402

Standard szöveg/szimbólumkódok

Standardtext

Text	Kod	Text	Kod	Text	Kod	Text	Kod
Alarm	521	Hand - 0 - Auto	591	Power On	330	Start	301
Auto	513	Hand - Auto	583	Raise	307	Stop	302
Close	314	Jog	328	Reset	315	Tripped	3327
Down	336	Lower	308	Reverse	306	Up	335
Fast	310	Off	304	Run	327	0 - I	081
Forward	305	On	303	Running	3326	0 - I - Start	093
Hand	524	Open	313	Slow	309	I - 0 - II	091

Standardsymboler ISO/DIN

Beskrivning	Symbol	Kod
Rak fortlöpande rörelse ISO 1		A01
Återvänd rak rörelse ISO 5		A05
Roterande fortlöpande rörelse medsols ISO 7A/DIN 100		A07
Roterande fortlöpande rörelse motsols ISO 7B		B07
Framåt ISO 16		A16
Värdeökning ISO 28		A28
Värdeminskning ISO 29		A29
Justerbar ISO 62		A62
Klämma ihop, pressa ISO 63A		A63
Klämma ihop, pressa ISO 63B		B63
Frigöra, lossa ISO 64A		A64
Frigöra, lossa ISO 64D		B64
Bromsa ISO 65		A65
Frigöra broms ISO 66		A66
Automatisk cykell (eller semiautomatisk) ISO 67		A67
Manuell kontroll ISO 68		A68
<<ON>> Sluta strömkrets ISO 69		A69
<<STOP>> Öppna strömkrets ISO 70		A70
ON/OFF sluta + öppna strömkrets ISO 71		A71
Sluta strömkrets, manuell impuls ISO 72/ DIN 168		A72
Gripa ISO 74/ DIN 46		A74
Släppa ISO 75/ DIN 45		A75
Varning, pågående kraft ISO 90/DIN 45		A92
Huvudbrytare ISO 94		A94
Smörjmunstycke ISO 101		C01
Belysning ISO 102/ DIN 139		C02
Rundsmörjning ISO 107/DIN 175		C07
Blås ISO 108/ DIN 264		C08
Sug ISO 109/ DIN 264		C09
(Ljud) Alarm DIN 155		D01

Tillägg standardsymboler

B01	E01	F01	B62	E62	F62	003	004	005
						II	III	IV

MŰSZAKI ADATOK

Éghajlattal szembeni ellenállás – állandó párás meleg	IEC 60068-2-3
Éghajlattal szembeni ellenállás – ciklikus nyirkos meleg	IEC 60068-2-30
Éghajlattal szembeni ellenállás – tengeri levegő	IEC 60068-2-52
Jóváhagyások	UL 508, CSA 22.2, BV, CB, CE
Max. tárolási hőmérséklet	70 °C
Max. üzemi hőmérséklet	70 °C
Min. tárolási hőmérséklet	-40 °C
Min. üzemi hőmérséklet	-25 °C

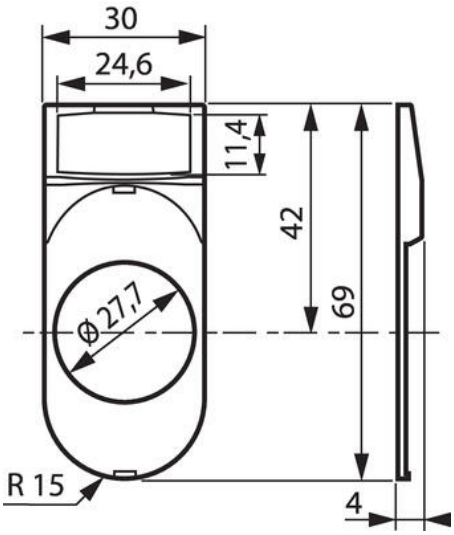

Standardtext

Text	Kod	Text	Kod	Text	Kod	Text	Kod
Alarm	321	Hand - 0 - Auto	591	Power On	330	Start	301
Auto	313	Hand - Auto	593	Raise	307	Stop	302
Close	314	Jog	328	Reset	315	Tripped	3327
Down	336	Lower	308	Reverse	306	Up	335
Fast	310	Off	304	Run	327	0 - I	081
Forward	305	On	303	Running	3326	0 - I - Start	093
Hand	324	Open	313	Slow	309	I - 0 - II	091

Standardsymboler ISO/DIN

Beskrivning	Symbol	Kod	Beskrivning	Symbol	Kod	Beskrivning	Symbol	Kod
Rak fortlöpande rörelse ISO 1		A01	Frigång, hiss (ISO 8462)		A64	Stopp (ISO 7000 DIN 46)		A72
Alternerande rak rörelse ISO 2		A05	Frigång, hiss (ISO 8462)		A64	Stoppur (ISO 7000 DIN 46)		A70
Roterande fortlöpande rörelse medsols ISO 7000 DIN 130		A07	Bromsa (ISO 68)		A65	Varning, plågående kraft (ISO 3864 DIN 4)		A62
Roterande fortlöpande rörelse motsols ISO 70		B07	Frigång bromsa (ISO 68)		A66	Huvudbrytare ISO 84		A64
Vrantal ISO 10		A15	Automatisk cykel (som semiautomatisk) ISO 67		A67	Ämnestransportör (ISO 157		C01
Växelverkan ISO 05		A26	Manuell kontroll (ISO 68		A68	Belysning (ISO 7027 DIN 108		C02
Växelverkan ISO 09		A25	c=CN<< Sluta stroklekes (ISO 68		A69	Kvantimätning (ISO 7010 DIN 715		C07
Justerbar ISO 157		A62	c=STOP<< Öppna strömkrets (ISO 70		A70	Bilia (ISO 7000 DIN 264		C08
Klämma mop, pressa ISO 6124		A63	ON/OFF sluta = öppna strömkrets (ISO 7		A71	Bulg (ISO 7000 DIN 264		C09
Klämma mop, pressa ISO 6336		B63	Bilsa strömkrets, manuell impuls (ISO 70 DIN 108		A72	Ljuds Alarm DIN 730		C01

Tillägg standardsymboler

001	002	P01	002	002	P02	003	004	005
						II	III	IV

Standardtext

Text	Kod	Text	Kod	Text	Kod	Text	Kod
Alarm	321	Hand - 0 - Auto	591	Power On	330	Start	301
Auto	313	Hand - Auto	593	Raise	307	Stop	302
Close	314	Jog	328	Reset	315	Tripped	3327
Down	336	Lower	308	Reverse	306	Up	335
Fast	310	Off	304	Run	327	0 - I	081
Forward	305	On	303	Running	3326	0 - I - Start	093
Hand	324	Open	313	Slow	309	I - 0 - II	091

Standardsymboler ISO/DIN

Tillägg standardsymboler